

INTRODUCTION

Où sont scolarisés les élèves ?

Représenter les élèves à leur lieu de scolarisation permet de visualiser les territoires de fortes et de faibles densités d'élèves. Cette densité dépend donc de la localisation des écoles et des établissements sur le territoire. La répartition spatiale des 50 128 écoles suit la concentration de la population en France métropolitaine et en outre-mer. Les collèges et lycées, moins nombreux, se trouvent majoritairement dans les territoires les plus denses. À la lecture des fiches de l'ouvrage, ces représentations peuvent servir d'appui à ce qui est observable sur les cartes thématiques.

Lieu de scolarisation des écoliers

Densité d'élèves du MENJS scolarisés dans le 1^{er} degré, par carreau de 10 km²

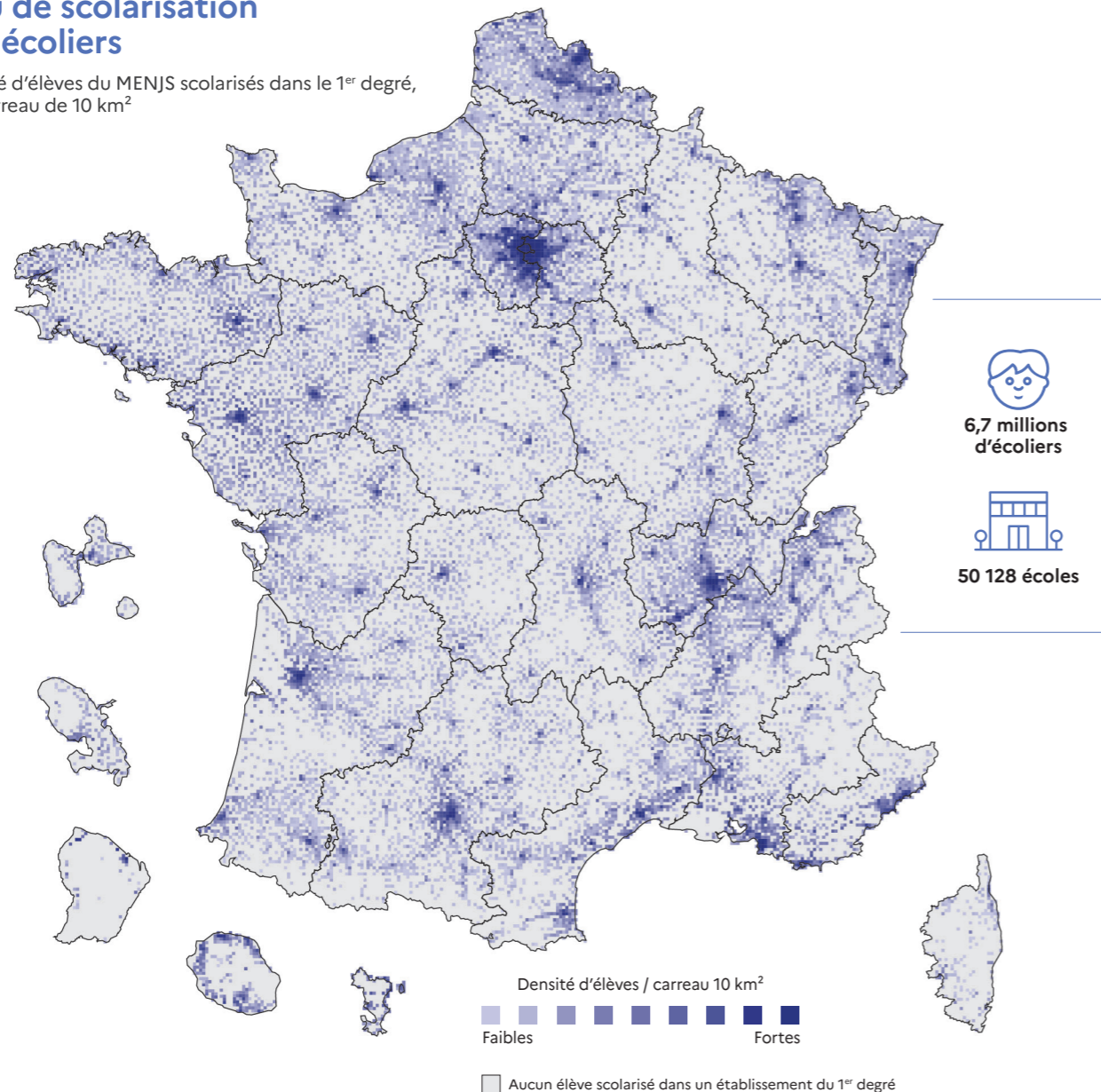

Méthodologie : la procédure consiste à agréger les données au sein de mailles géométriques, ici un carroyage constitué de carreaux de 10 km², ce qui permet de s'affranchir des données ponctuelles et de rendre la lecture à un niveau fin claire et compréhensible. La forme et la taille identiques pour chaque carreau de ce maillage permet de se libérer du biais induit par les maillages administratifs.

Lieu de scolarisation des collégiens et lycéens

Densité d'élèves du MENJS scolarisés dans le 2^d degré, par carreau de 10 km²

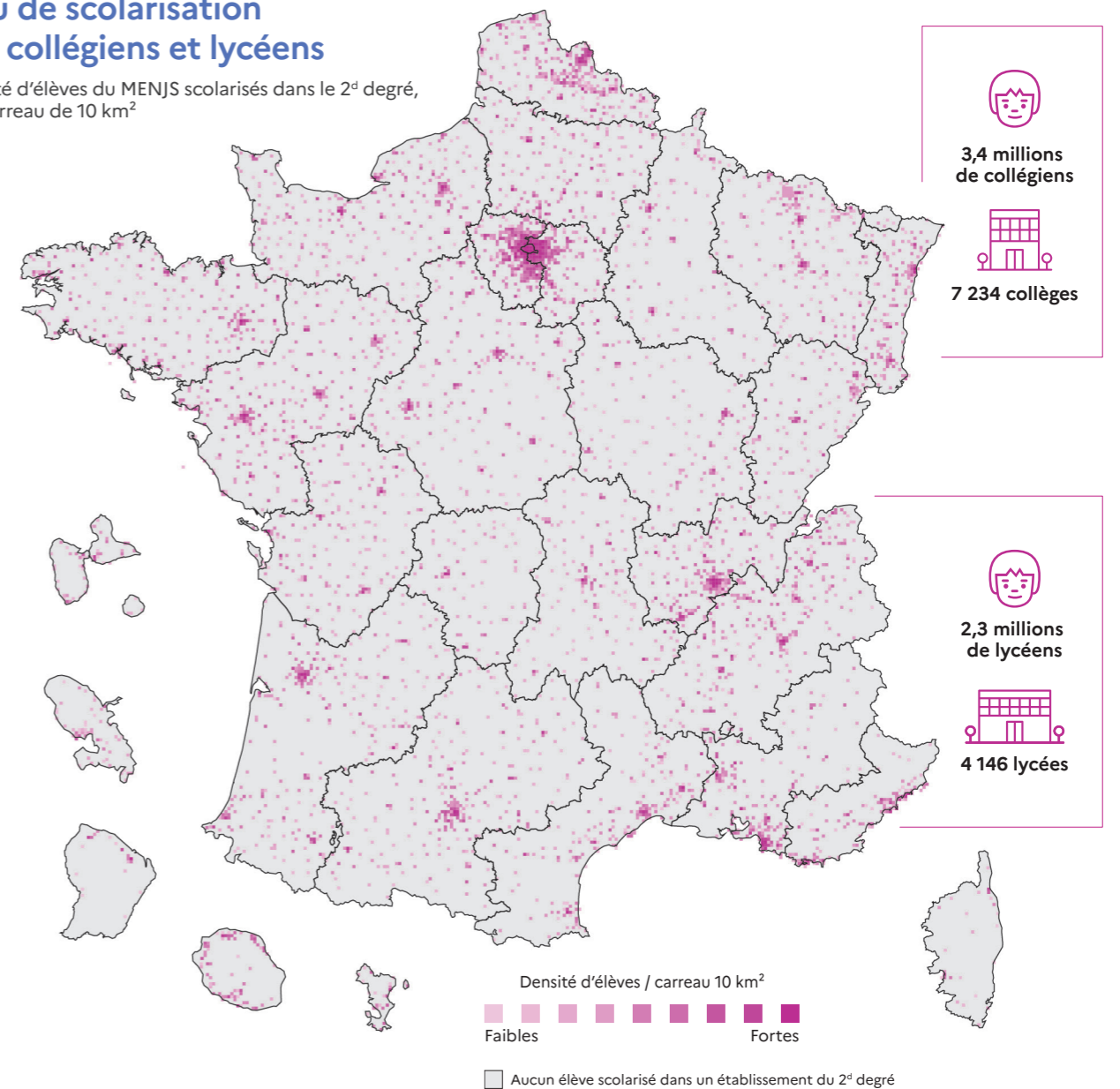

Source : DEPP-MENJS, rentrée 2020, secteurs Public et Privé sous contrat

Disparités territoriales de répartition des élèves

Élèves du MENJS scolarisés dans le 1^{er} et le 2^d degré

12 380 250 élèves
1^{er} et 2^d degrés



Densités par académie
1^{er} et 2^d degrés

1 élève par km² : Guyane

2 élèves par km² : Limoges

3 121 élèves par km² : Paris

61 508 établissements
1^{er} et 2^d degrés



18 fois plus d'élèves scolarisés dans l'académie de Versailles que dans l'académie de Martinique



Martinique

Versailles

68 350 élèves
61 élèves par km²

1 165 700 élèves
210 élèves par km²